Facultad de Ciencias de la Computación

Servicio Social

Junta de Inducción de Servicio Social

M.C. Nelva Betzabel Espinoza Hernández
Coordinadora de Servicio Social de la FCC

¿Qué es la práctica profesional crítica?

Asignaturas NO cursativas pero con valor en créditos que son aprobadas por el estudiante al mostrar que han cumplido con los requisitos.

Práctica profesional crítica

LA PRÁCTICA PROFESIONAL CRÍTICA (PPC) ESTÁ CONFORMADA DE LA SIGUIENTE MANERA:

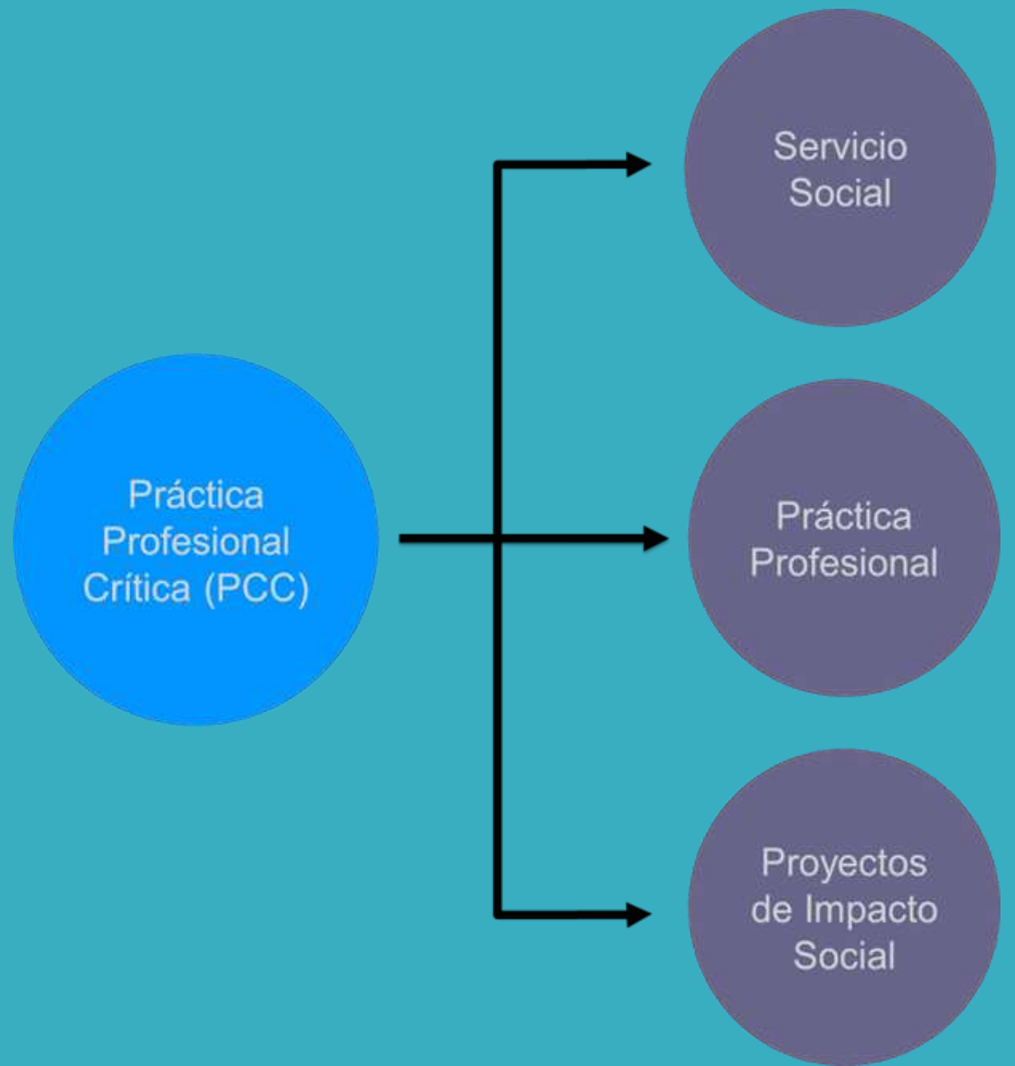

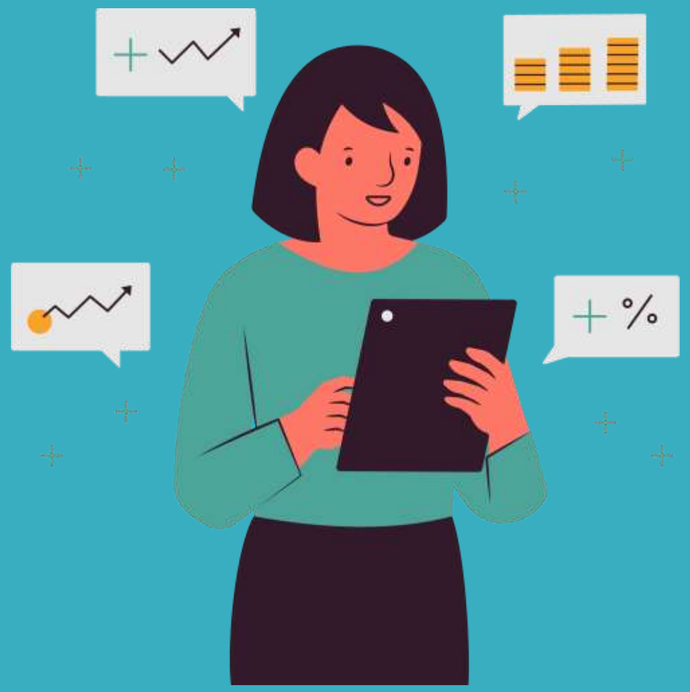

¿Qué es el servicio social?

El servicio social universitario es la actividad que realizan los estudiantes y pasantes en la cual aplican y reciben críticamente un conjunto de conocimientos al actuar en el ámbito social, integrando la teoría con la práctica y coadyuvando a la articulación de la docencia, la investigación y la extensión universitaria por medio de la práctica social y la interdisciplinar, logrando con ello cristalizar la función social de la universidad.

¿CUÁNDO LO PUEDES HACER?

Deberás tener cubiertos mínimo el 70% de los créditos en:

- Licenciatura
- Ingeniería
- Ingeniería en Tecnologías de la Información

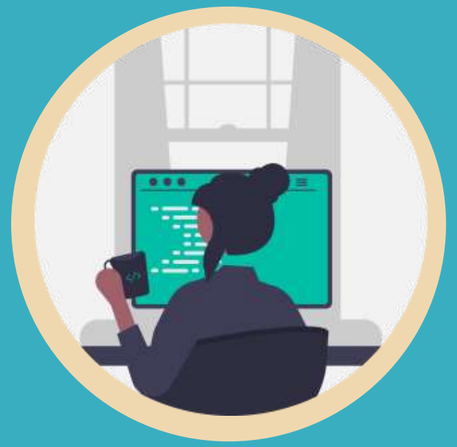

Duración

480 HORAS DE SERVICIO SOCIAL

EN UN PERIODO MÁXIMO DE 2 AÑOS

MÍNIMO DE 6 MESES.

Procedimiento:

Primer paso:
Asistir a la junta de inducción

Segundo paso:
Consultar programas de tu perfil

Formas:

- Página web Servicio Social FCC
- Página web Dirección de Servicio Social BUAP

PÁGINA WEB SERVICIO SOCIAL BUAP

Página web Dirección de Servicio Social BUAP

Programas

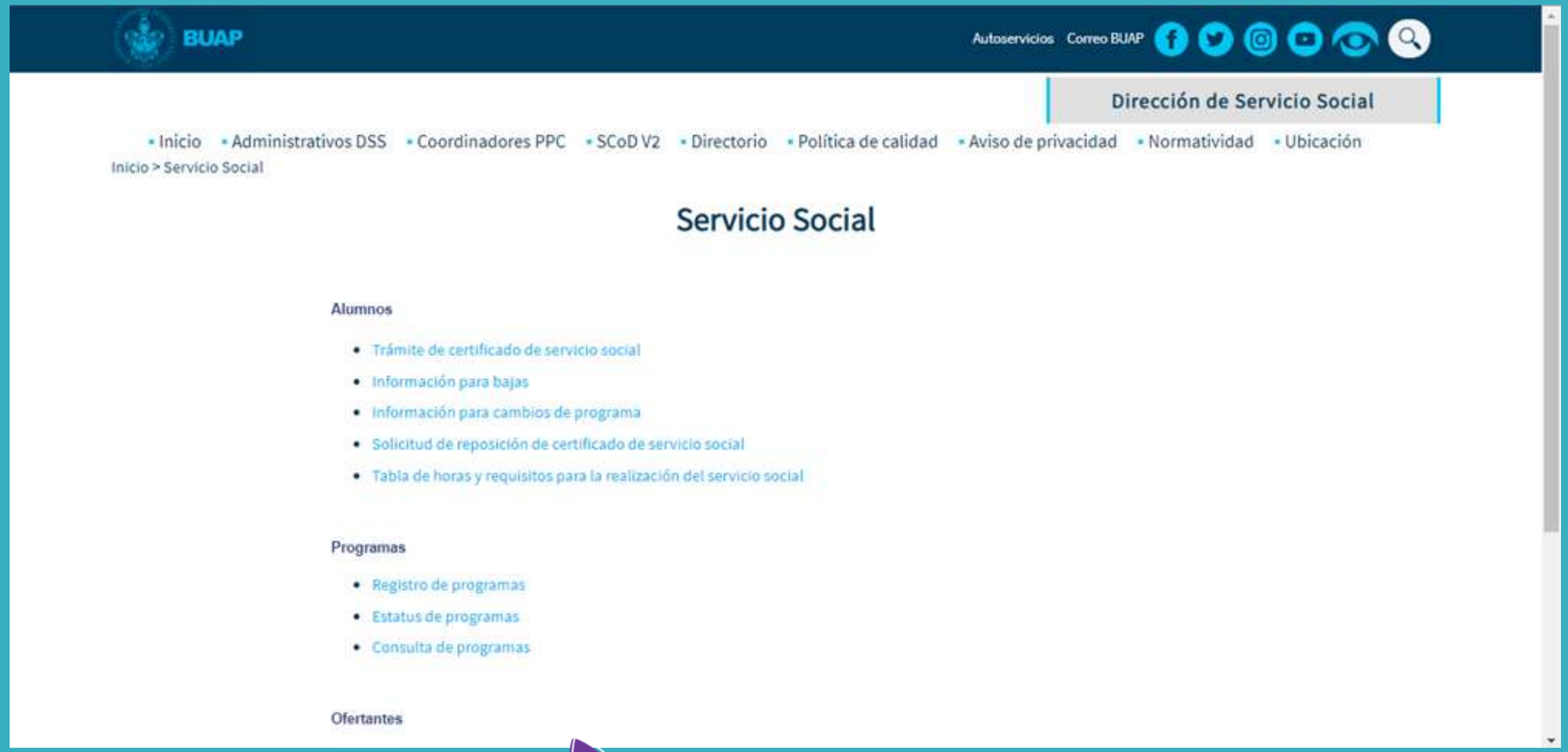
BUAP
Autoservicios
Correo BUAP
Dirección de Servicio Social
Inicio
Administrativos DSS
Coordinadores PPC
SCoD V2
Directorio
Política de calidad
Aviso de privacidad
Normatividad
Ubicación
Inicio > Servicio Social
Servicio Social
Alumnos
Trámite de certificado de servicio social
Información para bajas
Información para cambios de programa
Solicitud de reposición de certificado de servicio social
Tabla de horas y requisitos para la realización del servicio social
Programas
Registro de programas
Estatus de programas
Consulta de programas
Ofertantes

PROGRAMAS EDUCATIVOS

Seleccionar Carrera

60	ING. QUÍMICA
61	ING. TECNOLOGÍAS DE LA INFORMACIÓN
62	ING. TEXTIL
63	ING. TOPOGRÁFICA Y GEODÉSICA
64	LIC. EN BIOTECNOLOGÍA
65	LIC. EN MERCADOTECNIA Y MEDIOS DIGITALES
66	LIC./ING. EN CIENCIAS DE LA COMPUTACIÓN
67	LINGÜÍSTICA Y LITERATURA HISPÁNICA
68	MATEMÁTICAS Y MATEMÁTICAS APLICADAS
69	MEDICINA VETERINARIA Y ZOOTECNIA

Seleccionar programa de interés

BUAP

Dirección

Empresas | Programas educativos

Lista de programas Educativos

ÓN Y ISTRO DE S Y DE IOS	Serv Social	DIRECCIÓN DE RECURSOS MATERIALES	Ing.Tec.de la Información	ESPINOZA HERNANDEZ NELVA BETZABEL	Curso(s)	SECRETARÍA DE DESARROLLO RURAL, SUSTENTABILIDAD Y ORDENAMIENTO TERRITORIAL	CALLE LATERAL RECTA CHOLULA KM. 5.5 72810 SAN ANDF CHOLULA, PUE.NO.2401, Col: SAN ANDRES CHOLULA CP: Puebla,San Andrés Cholula (222)7775600 Ext: 5658/5656 ()7775600 Ext: 5656 HUMANOS.SMADOT@PUEBLA.GOB.MX
ROLLO DE VARE PARA DULO IV DE ULTAD DE UTACIÓN	Serv Social	MÓDULO IV DE LA FACULTAD DE COMPUTACIÓN	Ing.Tec.de la Información	ESPINOZA HERNANDEZ NELVA BETZABEL	Curso(s)	FACULTAD DE CS.DE LA COMPUTACION	AV SAN CLAUDIA Y 14 SUR 104 A COL: SAN MANUEL CP: 72 Puebla , Puebla (222) 2295500 EXT 7206 (222) 2295500 EXT 7206 carlosriosacevedo17@gmail.com
AMAS PARA NESTAR	Serv Social	SECRETARIA DE BIENESTAR	Ing.Tec.de la Información	ESPINOZA HERNANDEZ NELVA BETZABEL	Curso(s)	SECRETARÍA DE BIENESTAR DEL ESTADO DE PUEBLA	20 ORIENTE-2036 Col: COL. HUMBOLDT CP: 72000 Puebla,Puebla (222)7779700 Ext: 1433 (222) Ext: JOSEGUSFER@HOTMAIL.COM
OREO Y ACIÓN DE NES MINANTES	Serv Social	DIRECCIÓN DE GESTIÓN DE CALIDAD DEL AIRE	Ing.Tec.de la Información	ESPINOZA HERNANDEZ NELVA BETZABEL	Curso(s)	SECRETARÍA DE DESARROLLO RURAL, SUSTENTABILIDAD Y ORDENAMIENTO TERRITORIAL	CALLE LATERAL RECTA CHOLULA KM. 5.5 72810 SAN ANDF CHOLULA, PUE.NO.2401, Col: SAN ANDRES CHOLULA CP: Puebla,San Andrés Cholula (222)7775600 Ext: 5658/5656 ()7775600 Ext: 5656 HUMANOS.SMADOT@PUEBLA.GOB.MX
Y ÓN DE LA TA	Serv		Ing.Tec.de			REVISTA	14 SUR 6301 6301 COL: SAN MANUEL CP: 72570 Puebla , Puebla

Ejemplo de programa de Servicio Social

No. de programa:	167941
Fecha de registro:	02/09/22
Empresa que oferta:	SECRETARÍA DE FINANZAS Y ADMINISTRACIÓN
Sector al que pertenece:	PUBLICO
Periodo del programa:	1 , 2023
Revalidado:	162525
Estatus:	ACEPTADO
Datos generales	
Nombre del Programa:	RECURSOS HUMANOS Y FINANCIEROS 2022
Tipo de programa:	MULTIDISCIPLINARIO
Área o departamento donde el alumno realizará Servicio social	SECRETARÍA DE PLANEACIÓN Y FINANZA / DIRECCIÓN ADMINISTRATIVA
Fecha de inicio:	05/01/23
Fecha de término:	05/07/23
Duración en meses:	6 Meses
Responsable de los alumnos en la empresa/dependencia	
Nombre del responsable de supervisar el cumplimiento de los objetivos y actividades de los alumnos en la dependencia:	FRANCISCO ARSUAGA LEON
Puesto o cargo del responsable:	SUBDIRECCIÓN DE RECURSOS HUMANOS Y FINANCIEROS DE LA DIRECCIÓN ADMINISTRATIVA
Correo electrónico:	francisco.arsuaga@puebla.gob.mx
Teléfono:	2222 29 70 00 EXT. 1073
Dirección donde se presenta el alumno a entrevista:	Dirección Administrativa
Dirección donde el alumno estará físicamente:	Dirección Administrativa
Información para generar nombramiento	
Nombre de la persona a quién se dirigirá el nombramiento de Servicio social :	RUTH BETSABE GARCÍA SOLIS
Cargo:	DIRECTORA DE RECURSOS HUMANOS DE LA SECRETARÍA DE ADMINISTRACIÓN DEL GOBIERNO DEL ESTADO

servicio social fcc

Entrar yahoo!

Todo | Imágenes | Vídeos | Noticias | Cualquier hora

Cerca de 1.700.000 resultados de búsqueda

sersoc.cs.buap.mx

SERVICIO SOCIAL FCC - Benemérita Universidad Autónoma de Puebla

¡Inicia tu proceso! Aquí encontraras todos los formatos relacionados al **Servicio Social**. Formato para la solicitud del registro. Inscripción al **Servicio Social** Otoño 2023. Encuesta de satisfacción...

Reglamento
Reglamento - SERVICIO SOCIAL FCC - Benemérita Universidad...

Consejos
Consejos - SERVICIO SOCIAL FCC - Benemérita Universidad...

Consultar Programas
Benemérita Universidad Autónoma de Puebla, 4 sur 104 Centro...

Coordinación
Coordinación - SERVICIO SOCIAL FCC - Benemérita Universidad...

secreacademica.cs.buap.mx › Servicios-Escolares

SERVICIOS ACADÉMICOS - Secretaría Académica FCC

Coordinadora de **Servicio Social** de la **FCC**: **M.C.** Nelva Espinoza Hernández, Ext. 7236 Correo: nespinoza@cs.buap.mx Correo: nelva.espinoza@correo.buap.mx https://sersoc.cs.buap.mx/

acreditacion.cs.buap.mx › acreditacion_ICC › Documentos

Reglamento de Servicio Social de la FCC

(**FCC**). El **servicio social** se regulará por los lineamientos generales establecidos en el presente reglamento así, como en el reglamento gral. de Dirección de **Servicio Social** de la BUAP y por las...

www.cs.buap.mx

FCC - Facultad de Ciencias de la Computación BUAP

Servicios. Al Estudiante. **Servicio Social**; Prácticas Profesionales; Casilleros; Dirección de Cultura

Búsquedas relacionadas

- **hoja de firmas** servicio social
- fcc **servicios ciudadanos**
- **formatos buap** servicio social
- servicio social **buap** fcc
- servicio social **buap registro**

Procedimiento:

Tercer paso:
Entrevistas en las empresas

Cuarto paso:

Elige tu mejor opción

PREREGISTRO

1. Realizar tu Pre-registro. (En Autoservicios)

https://drive.google.com/file/d/1iy1eq1eFozy4GFBLPIKlAXwOMB4ZWaVa/view

(Ya disponible)

INSCRIPCIÓN

1. **Inscripción de forma digital** en la página web de la facultad en la sección de formatos en “Inscripción a Práctica Profesional Primavera 2024” que se activará el 11 de marzo de 2024 hasta 17 de abril de 2024.
Deberán llenar el formulario, y anexar en formato PDF los siguientes documentos:
a)Formato para la solicitud del registro debidamente contestado y firmado

b)Carta de aceptación digital en formato PDF o JPEG.

c)Carta de confidencialidad debidamente contestado y firmado

2. Más información escribir en FACEBOOK SERVICIO SOCIAL Y PRÁCTICA PROFESIONAL FCC

FORMATOS REQUERIDOS

Aquí encontrarás todos los formatos relacionados.

Servicio Social | **Prácticas Profesionales**

- Formato para la solicitud del registro
- Encuesta de satisfacción
- Formato carta de presentación
- Formato p
  del Servi
- Inscripción al Servicio Social Primavera 2024
- Formato de evaluación de desempeño
- Info. para descargar el certificado
- Formula
  térmi
- Solicitud Carta Finalización (Matricula Menor a 2009)
- Carta de confidencialidad

Ejemplo formato de solicitud registro

BENEMÉRITA UNIVERSIDAD AUTÓNOMA DE PUEBLA
VICERRECTORÍA DE DOCENCIA DIRECCIÓN DE SERVICIO SOCIAL

SOLICITUD DE REGISTRO PARA PRESTADORES DE SERVICIO SOCIAL

DATOS DE IDENTIFICACIÓN DEL ALUMNO PRESTADOR DE SERVICIO SOCIAL

Matrícula: Sexo: O M O F Edad:

Nombre del Alumno:

CURP:

Licenciatura en: No. de Seguro Social:

Cuatrimestre actual:

Correo Electrónico: Celular:

En caso de algún accidente o imprevisto por parte del prestador de Servicio Social llamar a:

Nombre Completo:

Parentesco:

Domicilio: Estado:

Tel. Local: Celular:

Ejemplo formato de solicitud registro

INFORMACIÓN SOBRE EL PROGRAMA

Nombre del Programa:

Folio de Programa:

Fecha de inicio del servicio social:

Área de Asignación del programa:

INFORMACIÓN SOBRE LA DEPENDENCIA O INSTITUCIÓN DONDE REALIZARÁ EL SERVICIO SOCIAL

Nombre de la Dependencia:

Dirección:

Teléfono:

Directivo de la dependencia:

Nombre del Responsable del área de asignación:

Cargo:

Nombre de la persona a quién dirigir el nombramiento:

Cargo:

Vo. Bo. del Asesor del Servicio Social

Firma del Alumno

Solicitud de registro para prestadores del Servicio Social

@gmail.com Cambiar cuenta

Se registrarán la foto y el nombre asociados con tu Cuenta de Google cuando subas archivos y envíes este formulario. Tu correo electrónico no forma parte de tu respuesta.

*Obligatorio

Nombre Completo *

Tu respuesta

Matricula *

Tu respuesta

Carrera *

- ITI
- ICC
- LCC

Periodo *

- Semestre
- Cuatrimestre

Asignación de docente-tutor

La Coordinación de Servicio Social en conjunto con Secretaría Académica asigna un docente tutor y se tendrán que comunicar con él el nombre les aparece en tu póliza de pago.

El docente tutor asentará calificación en acta.

Baja de servicio social

La baja procederá de acuerdo a los periodos establecidos por la DSS, este trámite se podrá realizar desde Autoservicios con conocimiento del coordinador de SS, si es durante el periodo en que fue inscrito de lo contrario el formato de baja estará disponible en el sistema electrónico de la Dirección de PPC y el docente-tutor lo llenará junto con el alumno y el coordinador de servicio social o práctica profesional, autorizará la baja del alumno en el sistema electrónico.
(12 de julio de 2024)

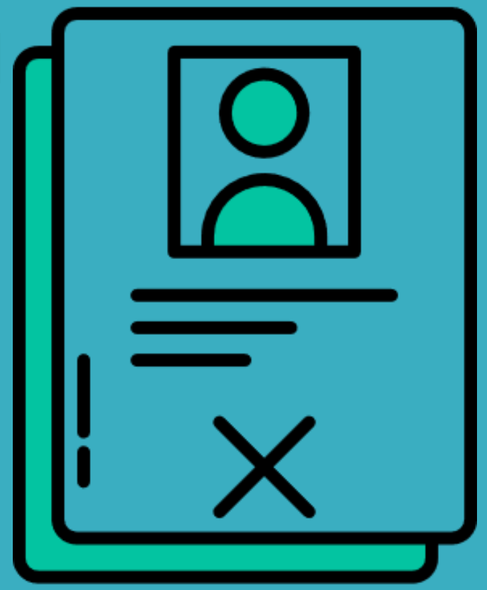

Término de servicio social

La dependencia donde el alumno realiza el servicio social emitirá la carta de término.

El docente-tutor revisará los reportes asignando “acreditado” o “no acreditado”

El coordinador de servicio social y coordinador de práctica profesional emitirá la carta de término digital que es portal para que el alumno tramite por autoservicios, el certificado de servicio social.

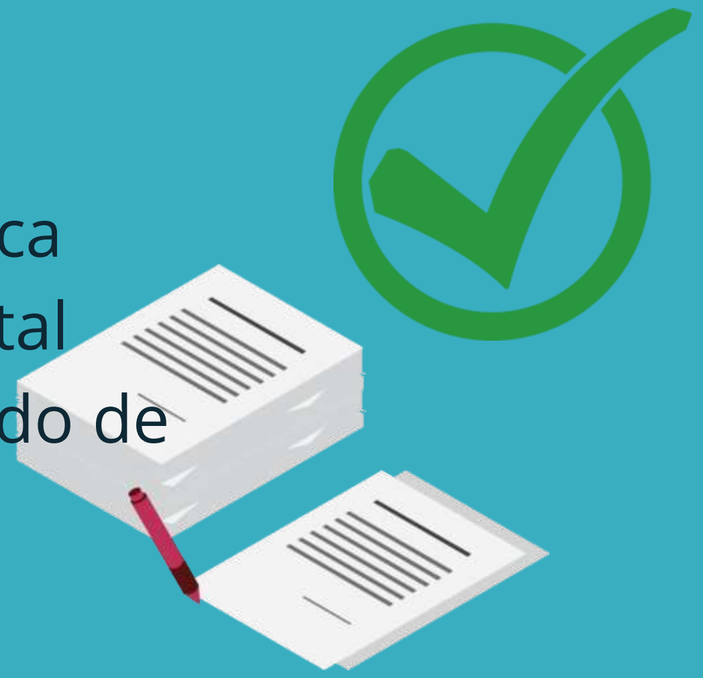

Requisitos para tramitar carta de término del servicio social

- Haber cubierto 480 horas de servicio social en un período mínimo de 6 meses y máximo de dos años.
- Cardex con materia de SS acreditada (AC)

Entrar a la página web de SS de la FCC en la sección de formatos “solicitud para la carta de término” donde deberás anexar dentro del formulario:

- Carta de término por parte de la dependencia que lo avale.
- Reporte que contenga los objetivos logrados y las principales actividades realizadas.
- Hoja de nombramiento que se descarga desde autoservicios.
- Hoja de Desempeño debidamente firmada por el asesor del servicio social y sellada por parte de la dependencia.

Carta de término

La Carta de término es emitida por parte de la Dependencia receptora del servicio, y deberá especificar lo siguiente:

- Programa
- Responsable
- Fecha de inicio y término.
- Dirigido a la Director(a) de Servicio Social BUAP vigente, o bien al Coordinador de Servicio Social

Especificar que se cumplió con 480 horas de SS

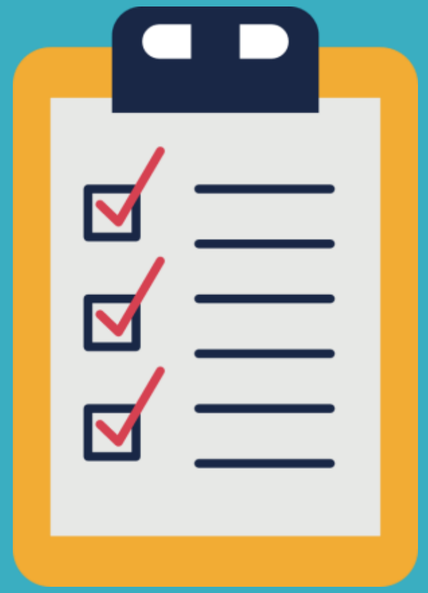

Reporte

EL REPORTE DEL SERVICIO SOCIAL, DEBERÁ CONTENER:

- Hoja de presentación.
- Introducción
- Descripción general del servicio.
- Conclusión.
- Una hoja que incluya:
- Nombre y firma del prestador
- Nombre y firma del asesor del servicio
- Nombre y firma del docente tutor del servicio social de la FCC.

NOTA: No hay restricciones sobre la cantidad de cuartillas que debe contener el reporte.

BUAP / VD

Hoja de desempeño del estudiante durante el Servicio Social.

No.	RUBRO DE DESEMPEÑO DEL ESTUDIANTE.	ESCALA
1	Formación académica y técnica del estudiante.	
2	Capacidad de aprendizaje.	
3	Creatividad e Iniciativa para desarrollar proyectos y actividades.	
4	Habilidad para resolver problemas.	
5	Habilidades de comunicación oral y escrita.	
6	Organización y administración del tiempo para realizar trabajos.	
7	Eficiencia en las labores desarrolladas.	
8	Puntualidad en horarios.	
9	Sentido de la responsabilidad	
10	Asistencia a su lugar de trabajo.	
11	Facilidad de Adaptación al cambio.	
12	Receptividad a las Criticas para mejora de sus competencias.	
13	Capacidad de trabajar colaborativamente.	
14	Entrega de sus compromisos de acuerdo a lo programado.	
15	Imagen y presentación adecuada.	
	PROMEDIO DE CALIFICACION:	
Facultad		
Carrera		
Periodo		
Matrícula		

ESCALA DE DESEMPEÑO	
Excelente	100
Muy Bueno	90-99
Bueno	80-89
Regular	70
Deficiente	60

H. Puebla de Z. a de 2021

Nombre y firma del responsable del programa o de quien está a cargo del estudiante.

Certificado de Servicio Social

Hasta ahora se obtiene de forma virtual desde Autoservicios

- Hoja de nombramiento.
- Carta de término del asesor del servicio.
- Adjuntar comprobante de pago.
- Cardex donde aparece acreditada la materia.
- Hoja con datos personales

facebook.com/people/Servicio-Social-FCC/100057378733036/
Gmail
YouTube
Maps
Blackboard Learn
Seguimiento a tuto...
Noticias
Traducir
Buscar en Facebook
Administrar página
Servicio Social y Práctica Profesional FCC
Panel para profesionales
Estadísticas
Centro de anuncios
Crear anuncios
Configuración
Más herramientas
Meta Business Suite
Servicio Social y Práctica Profesional FCC
Crear con avatar
Editar foto de portada
Servicio Social y Práctica Profesional FCC
2,7 mil Me gusta • 2,8 mil seguidores
Anunciarte
Administrar
Editar

Horario de atención

HORARIO	LUNES	MARTES	MIERCOLES	JUEVES	VIERNES
9:00 a.m.– 10:00 a.m.					
10:00 a.m. – 11:00 a.m.	✓				
11:00 a.m.– 12:00 p.m.					
12:00 p.m. – 1:00 p.m.					
1:00 p.m. – 2:00 p.m.	✓	✓	✓	✓	✓

GRACIAS

¿Tienes alguna pregunta?